

USO EFICIENTE DE LEÑA

Como parte del proyecto Bosques Nativos y Comunidad, la Secretaría de Ambiente y Desarrollo Sustentable y el INTA distribuyeron cocinas a leña de diseño eficiente a familias de comunidades forestales, campesinas e indígenas. Se relevó la experiencia de uso, beneficios y apropiación de la nueva tecnología. En la producción final se incorporarán mejoras sugeridas por los usuarios.

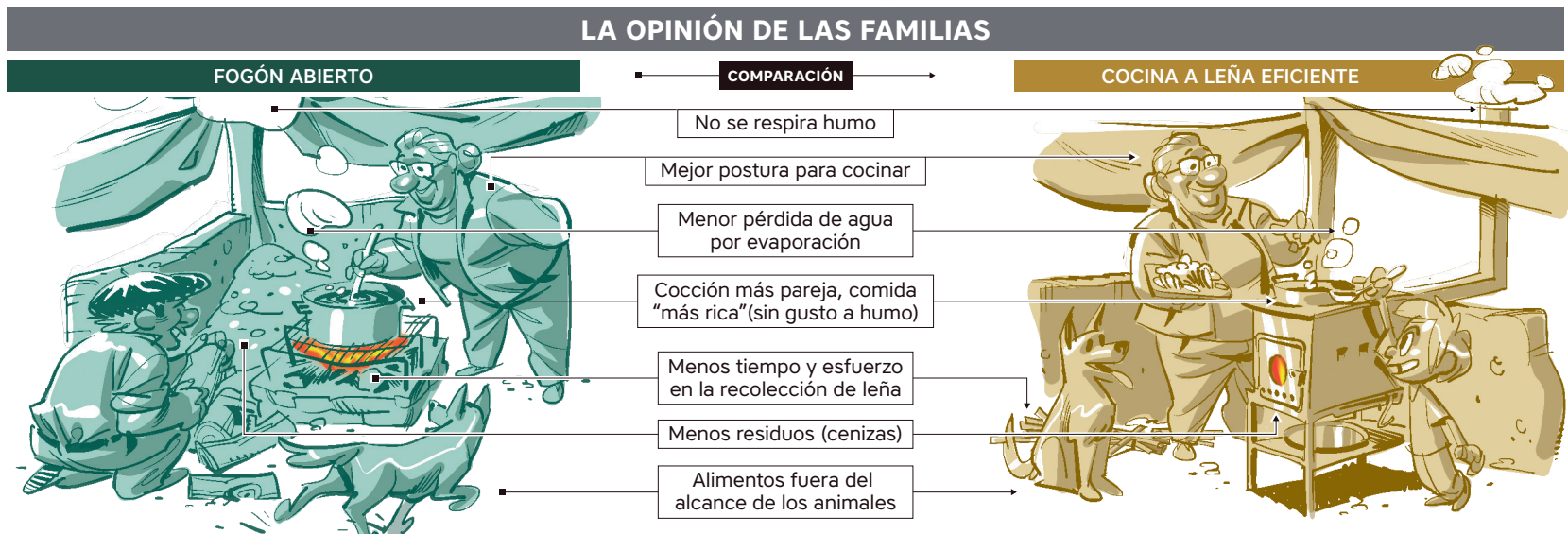
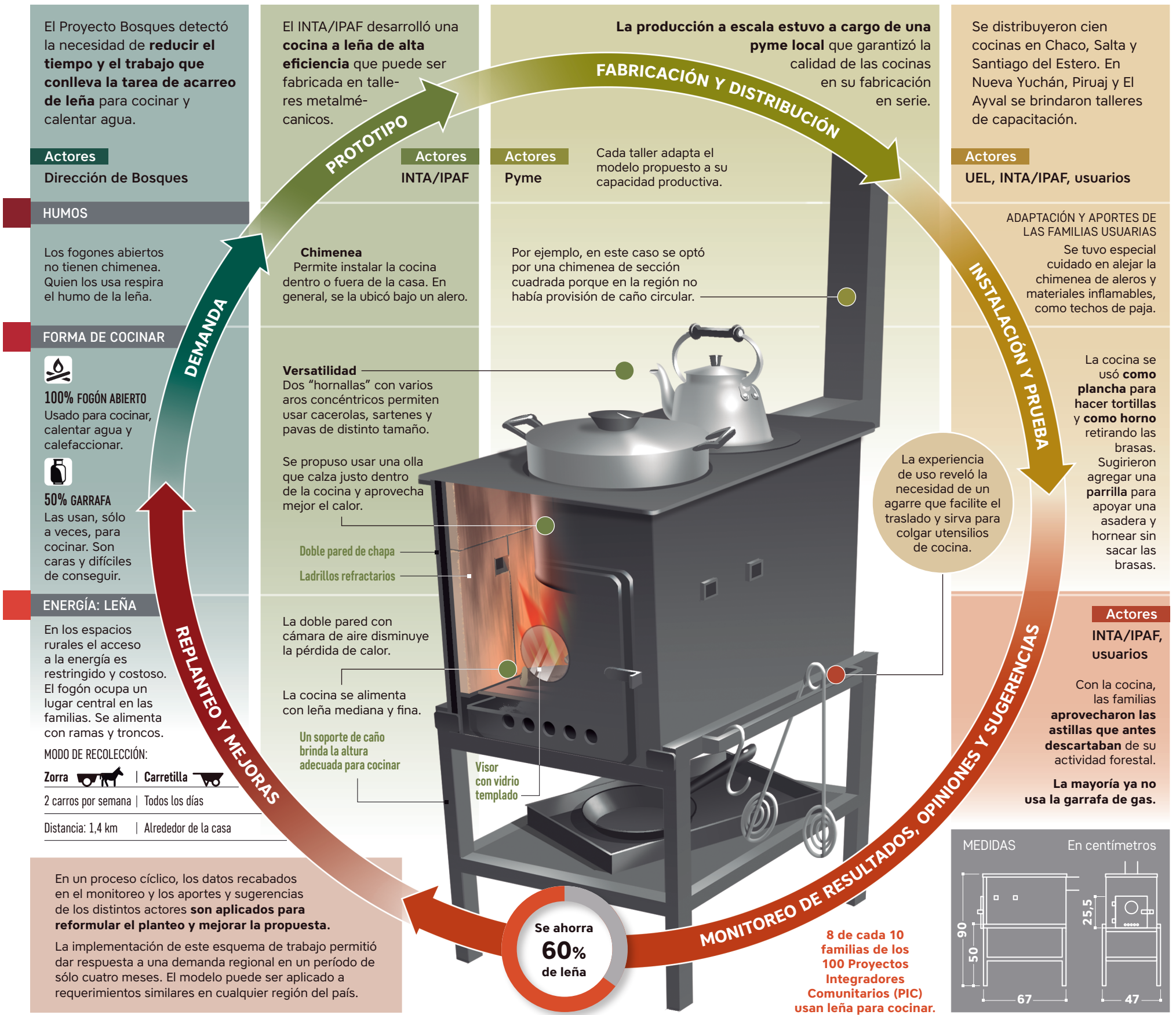

CUIDADO DEL AMBIENTE

- Con el uso de la cocina en lugar del fogón abierto, la biomasa destinada a leña se reduce a menos de la mitad de lo habitual.
- La cocina a leña aprovecha un recurso que se consideraba un residuo: las astillas.
- Se reduce drásticamente la producción de cenizas.